

台南科技大學 98 學年度第 2 學期第 1 次圖書館委員會議紀錄

時間：99 年 06 月 25 日(星期五)上午 10 時 00 分

地點：圖資大樓五樓會議室 (L501)

主席：陳校長 鴻助

出席人員：盧教務長錦融、陳學務長嘉基、侯主任瑞琳、盧主任昭彰、
文主任成康、李主任雄揮、曾館長華惠、廖主任秘書元民、
林主任冠琦、沈主任繻漪、許主任秀華、周主任瑞蓉、郭主任天祥、
賴主任美穎、王主任天祐、吳主任幸姬、張主任淑芬、杜主任主民、
劉主任錦雲、陳主任昭靜、張院長栢烟、覃主任瑞南、林主任文彥、
丁主任知強、許院長自貴、鍾主任穗蘭、顧主任哲誠

一、主席致詞：

- (一)感謝館長製作 power point 融入背景音樂，簡明扼要報告圖書館年度重要服務成果。
- (二)圖書館 1 樓 Design Corner 文化創意推廣，感謝各系所主任共同參與，讓圖書館除了借閱需求外更能夠有多元化的發展，謝謝圖書館團隊的努力與用心。
- (三)請各學院系所老師教學時可多方面結合圖書館電子資源，進而提升進館率及電子資源使用率。

二、報告事項：

- (一)圖書館的圖書採購原則以協助師生教學，及支援學術研究為主。館藏是圖書館服務的重要基石，為滿足本校師生教學、研究與學習的閱讀需求，本館除訂有圖書資源經費分配之比率外，並評鑑各學術單位之借閱率，確保館藏均衡發展，讓有限的購書經費發揮最大效益。99 學年度編列預算，將納入 97 學年度採購之圖書在 98 學年度的借閱百分比做為購書評鑑結果，並作為 99 學年度經費編列之依據，截至 99 年 6 月 18 日，各單位購書效益如下：

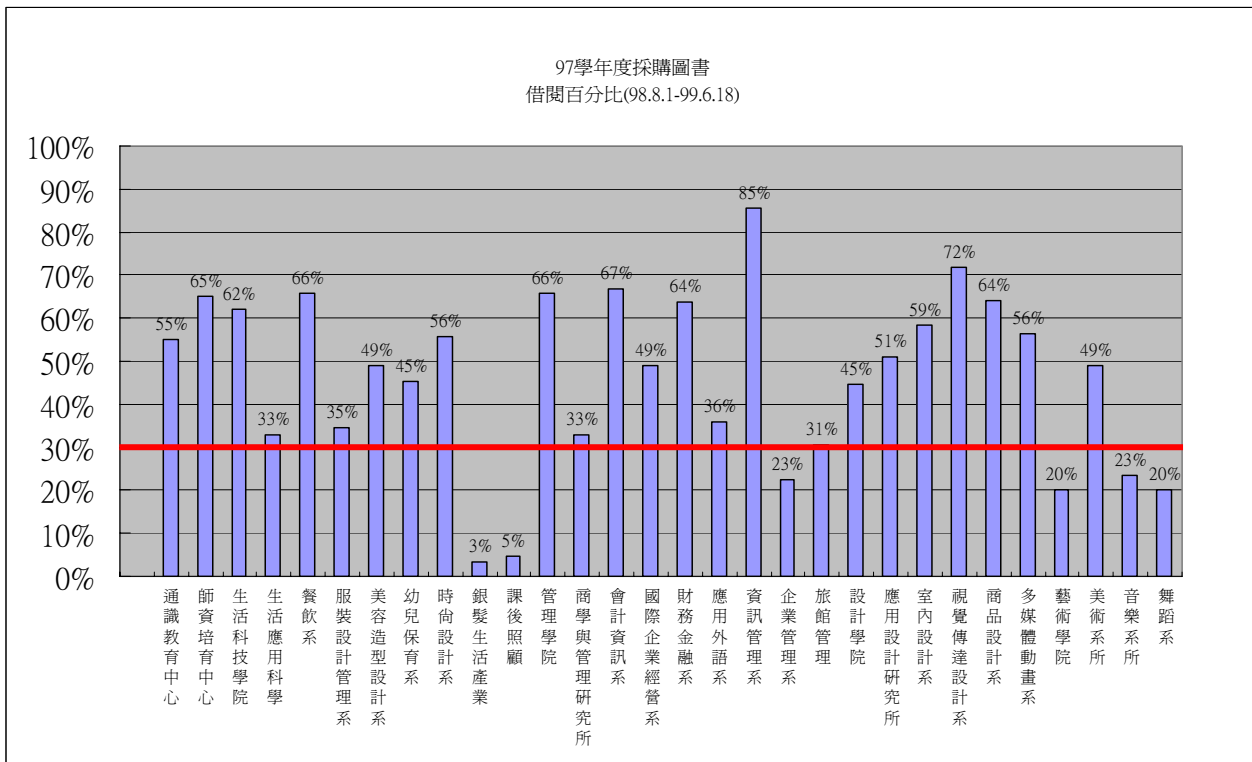

依照各學系借閱百分比，計算各單位經費增減金額公式如下：

借閱率	增減額度之經費來源	計算公式
>30%	(A):圖書館保留款 * 8%	(學術單位借閱率-30%)/(借閱率-30%) * (A)
<30%	(B):學術單位分配經費	(學術單位借閱率-30%) * (B)

A 的範例(以通識教育中心為例)：

99 學年度圖書館經費 2,000,000 * 25% = 5,000,000 元

圖書館保留款 5,000,000 * 0.08 = 400,000 元 — (A)

高於基準(30%)部份之加總 (55-30)通識 + (65-30)師培 + (62-30)生科 + (33-30)生院 + (66-30)餐飲 + (49-30)美術 = 558

通識教育中心經費增加金額 [(55-30) / 558] * (A) = 17,921 元

B 的範例(以銀髮生活產業學程為例)：

假設 99 學年度銀髮生活產業學程所分配之經費為 200,000 元 —(B)

銀髮生活產業學程依公式調整後：

$(B) * [1 - (30\% - 3\%)] = 146,000$ 元

所減少之金額 54,000 元則由圖書館統籌運用。

(二) 98 學年度圖書館總經費為 1800 萬元，包括(1)31 個教學單位經費(購置專業圖書 1275 萬與電子書 100 萬)合計 1375 萬元(佔總經費 76.4%)；(2)圖書館經費 425 萬元(佔總經費 23.6%)。至於各單位所分配的圖書經費百分比、圖書借閱率、視聽資料借閱率及排名，詳見附錄一。另，教學單位新增視聽資料數量及使用件數，詳見附錄二。各單位登入電子資料庫使用人次及排名，詳見附錄三。各單位經費購買資料庫佔圖書經費之百分比及平均檢索單價(NT\$)，詳見附錄四。各系所經費購買資料庫使用人次佔資料庫總檢索次數比例，詳見附錄五。

三、討論提案

提案一

提案單位：圖書館

案由：擬修正「圖書資源經費分配準則」，(草案如附件 1-2) 提請討論。

說明：

(一) 擬調整單位基數分配比例，並增加「10%按圖書資源使用量」分配項目，做為各單位經費編列之依據。

(二) 「圖書資源經費分配準則修正對照表」如附件 1-1。

決議：修正後通過，修正內容如下：

(一) 因應評鑑，師培中心於 100 學年度按單位基本點數分配仍維持為 3 點，並於 101 學年度起依照經費分配準則辦理。

(二) 第四款第二項第一條前一學年度修正為「上二」學年度。

提案二

提案單位：圖書館

案由：擬修正本校「圖書館電子資源訂閱原則」(草案如附件 2-2)，提請討論。

說明：

(一) 因本校師生對電子資源需求日益增加，加上電子資源的經費逐年上升，圖書館經費有限，需調整與教學單位共同分擔之電子資源百分比費用。

(二) 修正對照表如附件 2-1。

決議：照案通過。

四、臨時動議：無

五、主席結論：

視聽資料應兼顧教學與休閒需求，教學類之視聽資料請系所多加利用。另外，電子資料庫採購價格甚高，平均檢索單價過高之學系，請多加宣導使用，讓各項圖書資源發揮其最大效益。

六、散會：同日上午 11 時 20 分

台南科技大學圖書館圖書資源經費分配準則修正對照表

序號	修正條文	原條文	說明																											
1	<p>四、學術單位圖書資源經費分配，採基數制，依下列公式計算：</p> <p>(一)單位圖書資料經費配額 = (圖書資料總經費/全校基數和) * 該單位基數</p> <p>(二)單位基數計算如下：</p> <table border="1" data-bbox="162 913 735 2049"> <tr> <td data-bbox="162 913 360 1115">55% 按單位點數</td> <td data-bbox="360 913 558 1115">35% 按身份總點數</td> <td data-bbox="558 913 735 1115">10% 按圖書資源使用量</td> </tr> <tr> <td data-bbox="162 1115 360 1283">所、系 5 點</td> <td data-bbox="360 1115 558 1283">專任老師 3 點 (每人)</td> <td data-bbox="558 1115 735 2049" rowspan="5">1. 圖書資源包括：圖書資料與電子資料庫。 2. 系所合一之單位，使用量合併計算。 3. 無相關學系之獨立研究所、通識教育中心與師資培育中心，不列入計算分配單</td> </tr> <tr> <td data-bbox="162 1283 360 1534">所、學位學程 4 點</td> <td data-bbox="360 1283 558 1534">兼任老師 0.5 點 (每人)</td> </tr> <tr> <td data-bbox="162 1534 360 1675">所 2 點</td> <td data-bbox="360 1534 558 1675">研究生 2 點 (每人)</td> </tr> <tr> <td data-bbox="162 1675 360 2049">系 3 點</td> <td data-bbox="360 1675 558 2049">大學部學生、專科部 1 點 (每人)</td> </tr> </table>	55% 按單位點數	35% 按身份總點數	10% 按圖書資源使用量	所、系 5 點	專任老師 3 點 (每人)	1. 圖書資源包括：圖書資料與電子資料庫。 2. 系所合一之單位，使用量合併計算。 3. 無相關學系之獨立研究所、通識教育中心與師資培育中心，不列入計算分配單	所、學位學程 4 點	兼任老師 0.5 點 (每人)	所 2 點	研究生 2 點 (每人)	系 3 點	大學部學生、專科部 1 點 (每人)	<p>四、學術單位圖書資源經費分配，採基數制，依下列公式計算：</p> <p>(一)單位圖書資料經費配額 = (圖書資料總經費/全校基數和) * 該單位基數</p> <p>(二)單位基數計算如下：</p> <table border="1" data-bbox="767 913 1262 2049"> <tr> <td data-bbox="767 913 965 1193">50% 按單位點數分配</td> <td data-bbox="965 913 1163 1193">25% 按身份總點數分配</td> <td data-bbox="1163 913 1262 1193">25% 按外文書刊平均單價分配</td> </tr> <tr> <td data-bbox="767 1193 965 1406">所、系 6 點</td> <td data-bbox="965 1193 1163 1406">專任老師 3 點 (每人)</td> <td data-bbox="1163 1193 1262 1406">外文期刊佔 20%</td> </tr> <tr> <td data-bbox="767 1406 965 1619">所、學位學程 5 點</td> <td data-bbox="965 1406 1163 1619">兼任老師 0.5 點 (每人)</td> <td data-bbox="1163 1406 1262 1619">外文圖書佔 5%</td> </tr> <tr> <td data-bbox="767 1619 965 1787">所 3 點</td> <td data-bbox="965 1619 1163 1787">研究生 2 點 (每人)</td> <td></td> </tr> <tr> <td data-bbox="767 1787 965 2049">系 3 點</td> <td data-bbox="965 1787 1163 2049">大學部學生、專科部 1 點 (每人)</td> <td></td> </tr> </table>	50% 按單位點數分配	25% 按身份總點數分配	25% 按外文書刊平均單價分配	所、系 6 點	專任老師 3 點 (每人)	外文期刊佔 20%	所、學位學程 5 點	兼任老師 0.5 點 (每人)	外文圖書佔 5%	所 3 點	研究生 2 點 (每人)		系 3 點	大學部學生、專科部 1 點 (每人)		<p>1.修改內文，變更項目分配比例與單位點數。</p> <p>2.刪除「25%按外文書刊平均單價分配」之項目。</p> <p>3.新增「10%按圖書資源使用量」項目。</p>
55% 按單位點數	35% 按身份總點數	10% 按圖書資源使用量																												
所、系 5 點	專任老師 3 點 (每人)	1. 圖書資源包括：圖書資料與電子資料庫。 2. 系所合一之單位，使用量合併計算。 3. 無相關學系之獨立研究所、通識教育中心與師資培育中心，不列入計算分配單																												
所、學位學程 4 點	兼任老師 0.5 點 (每人)																													
所 2 點	研究生 2 點 (每人)																													
系 3 點	大學部學生、專科部 1 點 (每人)																													
50% 按單位點數分配	25% 按身份總點數分配		25% 按外文書刊平均單價分配																											
所、系 6 點	專任老師 3 點 (每人)	外文期刊佔 20%																												
所、學位學程 5 點	兼任老師 0.5 點 (每人)	外文圖書佔 5%																												
所 3 點	研究生 2 點 (每人)																													
系 3 點	大學部學生、專科部 1 點 (每人)																													

		學生		4. 分配依據採用評鑑圖書借閱率為標準。
學位學程	2 點			
通識教育中心	3 點			
師資培育中心	1.5 點			

(三) 為協助圖書館發現問題、診斷與解決問題，本館將評鑑各學術單位之借閱率：

1. 統計以前一學年度之採購圖書為基準，並以上一學年度之借閱率作為圖書經費分配項目之一「10%按圖書資源使用量」項目的依據。
2. 同時各教學單位之 30%借閱率亦是本項目分配經費之參考。
3. 借閱率大於(含)30%之單位即取得「10%按圖書資源使用量」經費分配資格。

(四) 圖書資源經費分為圖書(含視聽)經費、期刊經費及電子資源經費，得依需求適當調整運用，其分配之比率如下：

(以下省略)

		生		
學位學程	2 點			
通識教育中心	6 點			
師資培育中心	3 點			

(三) 圖書資源經費分為圖書經費、期刊經費及經費，得依需求適當調整運用，其分配之比率如下：

(以下省略)

2	刪除。	<p>六、為協助圖書館發現問題、診斷與解決問題，本館將評鑑各學術單位之借閱率，統計以上一學年度為基準，並於下一學年度作為圖書資源經費分配之依據，增減額度依下列公式計算：</p> <table border="1" data-bbox="799 577 1286 1218"> <thead> <tr> <th data-bbox="799 577 895 734">借閱率</th> <th data-bbox="895 577 1066 734">增減額度之經費來源</th> <th data-bbox="1066 577 1286 734">計算公式</th> </tr> </thead> <tbody> <tr> <td data-bbox="799 734 895 1059">>30%</td> <td data-bbox="895 734 1066 1059">(A):圖書館保留款 * 8%</td> <td data-bbox="1066 734 1286 1059">(學術單位借閱率 - 30%) / ((借閱率 - 學術單位數 * 30%) * (A))</td> </tr> <tr> <td data-bbox="799 1059 895 1218"><30%</td> <td data-bbox="895 1059 1066 1218">(B):學術單位分配經費</td> <td data-bbox="1066 1059 1286 1218">(學術單位借閱率 - 30%) * (B)</td> </tr> </tbody> </table>	借閱率	增減額度之經費來源	計算公式	>30%	(A):圖書館保留款 * 8%	(學術單位借閱率 - 30%) / ((借閱率 - 學術單位數 * 30%) * (A))	<30%	(B):學術單位分配經費	(學術單位借閱率 - 30%) * (B)	刪除條文。
借閱率	增減額度之經費來源	計算公式										
>30%	(A):圖書館保留款 * 8%	(學術單位借閱率 - 30%) / ((借閱率 - 學術單位數 * 30%) * (A))										
<30%	(B):學術單位分配經費	(學術單位借閱率 - 30%) * (B)										
3	六、各單位未執行完畢之經費則由圖書館統籌運用。	七、各單位未執行完畢之經費與未達借閱率標準減額之經費則由圖書館統籌運用。	調整條文順序與修改內文。									
4	七、本準則經圖書館委員會通過，校長核定後施行，修正時亦同。	八、本準則經圖書館委員會通過，校長核定後施行，修正時亦同。	調整條文順序。									

台南科技大學圖書資源經費分配準則

民國 96 年 3 月 21 日圖書館委員會修正
 民國 97 年 4 月 21 日圖書館委員會修正
 民國 98 年 6 月 10 日圖書館委員會修正
 民國 98 年 11 月 2 日圖書館委員會修正
 民國 99 年 6 月 25 日圖書館委員會修正

- 一、為使圖書資源經費能符合全校師生教學研究與學習之需要，提昇圖書資源使用之效益，特訂定本準則。
- 二、圖書資源經費分配與運用，需考量各學術單位的專業領域，並兼顧學習、教學與研究之需求。
- 三、圖書資源經費 75%為學術單位購置專業圖書資源經費，25%為圖書館保留款，購置一般共用性及行政單位推薦之圖書資料。
- 四、學術單位圖書資源經費分配，採基數制，依下列公式計算：
 (一)單位圖書資料經費配額 = (圖書資料總經費/全校基數和) * 該單位基數
 (二)單位基數計算如下：

55% 按單位點數		35% 按身份總點數		10% 按圖書資源使用量
所、系	5 點	專任老師	3 點 (每人)	1. 圖書資源包括：圖書資料與電子資料庫。 2. 系所合一之單位，使用量合併計算。 3. 無相關學系之獨立研究所、通識教育中心與師資培育中心，不列入計算分配單位。 4. 分配依據採用評鑑圖書借閱率為標準。
所、學位學程	4 點	兼任老師	0.5 點 (每人)	
所	2 點	研究生	2 點 (每人)	
系	3 點	大學部學生、專科部學生	1 點 (每人)	
學位學程	2 點			
通識教育中心	3 點			
師資培育中心	1.5 點			

(三)為協助圖書館發現問題、診斷與解決問題，本館將評鑑各學術單位之借閱率：

- 1.統計以上二學年度之採購圖書為基準，並以上一學年度之借閱率作為圖書經費分配項目之一「10%按圖書資源使用量」項目的依據。
- 2.同時各教學單位之30%借閱率亦是本項目分配經費之參考。
- 3.借閱率大於(含)30%之單位即取得「10%按圖書資源使用量」經費分配資格。

(四)圖書資源經費分為圖書(含視聽)經費、期刊經費及電子資源經費，得依需求適當調整運用，其分配之比率如下：

圖書資源型態		比率 上限	比率 下限
圖書(學術專業、參考工具與一般用書)			30%
視 聽 資 料	通識中心、師資培育中心	3%	
	生科學院各所系(科)	8%	
	管理學院各所系(科)	3%	
	藝術、設計學院各所系(科)	10%	
期 刊	通識中心、師資培育中心		39%
	生科學院各所系(科)		39%
	管理學院各所系(科)		30%
	藝術、設計學院各所系(科)		15%
電子資源(電子資料庫、電子期刊、電子書)			10%

五、各所系、學位學程經費計算點數所得經費，概由各學院統籌規畫與所屬所、系、學位學程使用，惟分配與所屬單位經費以95%為原則。

六、各單位未執行完畢之經費則由圖書館統籌運用。

七、本準則經圖書館委員會通過，校長核定後施行，修正時亦同。

台南科技大學圖書館電子資源訂閱原則修正對照表

	修正後條文	原條文	說明
1	<p>一、目的：為使本校圖書館（以下簡稱本館）訂閱之電子資源能符合教學與研究的需要，並建立館藏特色，特訂定「圖書館電子資源訂閱原則」（以下簡稱本原則）。</p>	<p>一、目的：為使本校圖書館（以下簡稱本館）訂閱之電子資源能符合教學與研究的需要，並建立館藏特色，特依據教育部「大學圖書館設立及營運基準」訂定「圖書館電子資源訂閱原則」（以下簡稱本原則）。</p>	<p>刪除「依據教育部『大學圖書館設立及營運基準』」。</p>
2	<p>四、3 萬元以上且長期訂閱之電子資源，須由學術單位推薦。10 萬元以下之專業電子資源訂閱經費由推薦單位圖書經費扣除，10 萬元以上之電子資源本館視經費運用情形，本館最多分擔15%。綜合性、一般性參考電子資源訂閱經費由本館圖書經費扣除。</p>	<p>四、3 萬元以上且長期訂閱之電子資源，須由學術單位推薦。10 萬元以下之專業電子資源訂閱經費由推薦單位圖書經費扣除，10 萬元以上則由推薦單位和圖書館平均分擔扣除。綜合性、一般性參考電子資源訂閱經費由圖書館圖書經費扣除。</p>	<p>1.「10 萬元以上由推薦單位和圖書館平均分擔扣除」改為「10 萬元以上之電子資源本館視經費運用情形，本館最多分擔 15%」。 2.「圖書館」改為「本館」。</p>
3	<p>五、初次薦訂之專業電子資源，須經過相關學術單位同領域之老師評選後，檢附評選紀錄及電子資源簡介向圖書館提出推薦，由本館專業評選後採購。</p>	<p>五、初次薦訂之專業電子資源，須經過相關學術單位同領域之老師評選後，於9月底前檢附評選紀錄及電子資源簡介向圖書館提出推薦，由圖書館綜合考量後辦理。</p>	<p>1. 刪除「於 9 月底前」提出推薦時間的限制。 2. 「由圖書館綜合考量後辦理」修改為「由本館專業評選後採購」。</p>

台南科技大學圖書館電子資源訂閱原則

民國 96 年 3 月 21 日圖書館委員會修正

民國 99 年 6 月 25 日圖書館委員會修正

- 一、目的：為使本校圖書館（以下簡稱本館）訂閱之電子資源能符合教學與研究的需要，並建立館藏特色，特訂定「圖書館電子資源訂閱原則」（以下簡稱本原則）。
- 二、本館訂閱之電子資源含電子資料庫、電子期刊、電子書、網路資源等型態。
- 三、本館電子資源之評選，以 Web 介面為優先考量，並就檢索功能、操作簡易度、連線速度、權限範圍、關聯連結、內容品質、更新效率、價格、授權合約保障、廠商信譽等要點評選之。
- 四、3 萬元以上且長期訂閱之電子資源，須由學術單位推薦。10 萬元以下之專業電子資源訂閱經費由推薦單位圖書經費扣除，10 萬元以上之電子資源本館視經費運用情形，本館最多分擔15%。綜合性、一般性參考電子資源訂閱經費由本館圖書經費扣除。
- 五、初次薦訂之專業電子資源，須經過相關學術單位同領域之老師評選後，檢附評選紀錄及電子資源簡介向圖書館提出推薦，由本館專業評選後採購。
- 六、訂閱優先順序：現有版本電子資源續訂、現有電子資源版本升級、補充不足領域之電子資源。
- 七、電子資源訂閱，以加入館際合作聯盟方式採購為原則。
- 八、已訂閱之電子資源有下列原因之一，由圖書館於次年暫停續訂：
 - (一)單月使用次數為零且連續每月使用次數呈個位數字者。
 - (二)服務不佳，廠商無能力或無誠意改善者。
 - (三)超出預算時，依據優先順序，經初次薦訂單位同意後，改選成本較低之電子資源替代者。
- 九、本原則經圖書館委員會議通過，校長核定後施行，修正時亦同。

附錄一 各單位所分配到的圖書經費百分比、圖書借閱率、視聽資料借閱率

單位名稱	各單位所分配到的圖書經費百分比 (96-98學年度)/ 排名		各單位圖書借閱百分比 96-98學年度/排 名		各單位視聽借閱百分比 96-98學年度/排 名	
	通識教育中心	4.2	4			
師資培育中心	2.4	10				
生活科技學院	1.0					
生活服務產業暨生應所	5.4	1	6.11	8	6.10	5
服裝設計管理	3.6	5	10.39	2	6.84	4
美容造型設計	3.3	6	4.54	10	3.19	13
時尚設計	1.3		0.68		0.62	
幼兒保育	3.2	7	4.68	9	4.79	9
餐飲	1.0		1.17		1.55	
銀髮生活產業學程	1.2		0.03		0.01	
課後照顧學程	0.9		0.04		0.01	
運動休閒與健康管理學位學程	0.2		0.05		0.15	
管理學院	1.0					
商學與管理研究所	1.6					
會計資訊	2.9	9	1.98	14	2.44	14
國際企業經營	3.3	6	4.53	11	5.99	6
財務金融	3.3	6	3.56	12	4.65	10
應用外語	3.1	8	7.19	5	10.09	2
資訊管理	3.3	6	3.03	13	3.52	11
企業管理	1.5		0.29		0.65	
旅館管理學程	1.2		0.54		0.83	
設計學院	0.6					
應用設計研究所	1.2					
室內設計	2.9	9	6.55	7	4.79	9
視覺傳達設計	3.1	8	10.10	3	5.42	7
商品設計	3.3	6	6.68	6	5.37	8
多媒體動畫	1.2		0.41		0.23	
藝術學院	0.6					
美術	4.9	2	12.60	1	10.08	3
音樂	4.7	3	7.87	4	18.64	1
舞蹈	2.4	10	1.45	15	3.3	12
圖書館	25					

附錄二 教學單位新增視聽資料數量及使用件數

單位名稱	98 學年教學單位新增視聽資料數量	使用件數
通識教育中心	3	2
師資培育中心		
生活科技學院	43	6
生活服務產業暨生應所	10	0
服裝設計管理	7	0
美容造型設計	9	0
時尚設計		
幼兒保育		
餐飲		
銀髮生活產業學程	10	2
課後照顧學程		
運動休閒與健康管理學位學程	5	0
管理學院		
商學與管理研究所		
會計資訊		
國際企業經營		
財務金融	2	0
應用外語		
資訊管理	6	0
企業管理	2	1
旅館管理學程	1	1
設計學院		
應用設計研究所		
室內設計		
視覺傳達設計		
商品設計		
多媒體動畫	12	1
藝術學院	7	0
美術	12	0
音樂		
舞蹈		
圖書館	262	176
總計	391	189

附錄三 各單位登入電子資料庫使用人次

學院	系科單位	98.08-99.05 登入次數	佔總比例	排名
生活科技學院	生活應用科學系所	2,337	22.42%	1
	服飾設計管理系	445	4.27%	9
	幼兒保育系	710	6.81%	4
	美容造型設計系	374	3.59%	12
	餐飲系	467	4.48%	8
	時尚設計系	17	0.16%	24
管理學院	商學與管理研究所	427	4.10%	10
	會計資訊系	80	0.77%	22
	財務金融系	403	3.87%	11
	國際企業經營系	251	2.41%	14
	應用外語系	353	3.39%	13
	資訊管理系	993	9.53%	2
	企業管理系	81	0.78%	21
	旅館管理學程	149	1.43%	16
設計學院	應用設計研究所	547	5.25%	6
	室內設計系	110	1.06%	17
	視覺傳達設計系	92	0.88%	20
	商品設計系	100	0.96%	18
	多媒體動畫	14	0.13%	25
藝術學院	音樂研究系所	956	9.17%	3
	美術研究系所	171	1.64%	15
	舞蹈系	98	0.94%	19
其他	通識中心	657	6.30%	5
	師培中心	67	0.64%	23
	行政單位	524	5.03%	7

附錄四 各單位經費購買資料庫佔圖書經費之百分比及平均檢索單價(NT\$)

系所	資料庫名稱	申購金額	分攤金額	佔各系所圖書經費之百分比	平均檢索單價(NT\$)
音樂系	拿索斯線上音樂圖書館資料庫	97,000	97,000	21.49%	89.6
	拿索斯有聲音樂圖書館資料庫	54,000	54,000		71
生科系	餐飲文化暨管理資料庫	60,000	60,000	7.47%	66.4
會資系	台灣經濟新報	268,800	6,467	1.47%	103.7
財金系			62,933	11.91%	
管理學院			105,000	56.08%	
國企系			31,467	16.78%	
	哈佛管理評論	53,700			
商設系	AISP 情報顧問服務	225,000	75,000	12.84%	148
資管系			75,000	24.90%	
	台灣經濟知識庫	46,000	46,000		123.3
	台經月刊	30,000	30,000		191
舞蹈	Dance in video	98,500	98,500	25.99%	994.9
餐飲	台灣飲食文化庫	27,000	27,000	6.76%	435.5
圖書館	中華日報全文影像	35,000	35,000	32.19%	26.6
	台灣經濟新報	268,800	62,933		103.7
	AISP 情報顧問服務	225,000	75,000		148
	CEPS 中文電子期刊	252,350	252,350		9
	天下知識庫	76,000	76,000		39
	Asp、Bsp	689,466	689,466		96
	中國期刊全文資料庫	85,000	85,000		24
	ORO 牛津線上大辭書	44,850	44,850		82.6
	達智教育影像網	98,000	98,000		10
	EndNote 書目管理	142,800	142,800		無檢索次數
	維譜中文科技期刊	113,000	113,000		137
合計	圖書總經費 1,800 萬	2,496,466	2,496,466	13.86%	

附錄五 各系所經費購買資料庫使用人次佔資料庫總檢索次數比例

各系所經費購買資料庫 使用統計			
購買系科	資料庫名稱	檢索使用次數 (98.08-99.05)	佔資料庫總 檢索次數比 例 (103,309 次)
財金系、會資系、國企系	台灣經濟新報	2591	2.50%
商設系、資管系	資策會-AISP 情報顧問服務	1520	1.47%
音樂系	Naxos Music Library	1083	1.04%
生科系	餐飲文化暨管理資料庫	904	0.87%
音樂系	Naxos spoken word library	760	0.73%
資管系	台灣經濟知識庫	373	0.36%
資管系	台經月刊 20 年	157	0.15%
舞蹈系	Dance in video	99	0.09%